KHOMP

Anunciador de ambiente IP com protocolo SIP

Principais características

- Alto falante SIP com suporte a PoE
- Saída de áudio com 13 W de potência e uma entrada de áudio para microfone
- Processamento de áudio full duplex com AEC
- Registro como extensão do PBX IP
- Registro de até 3 contas SIP
- Suporte para até 20 grupos para multicast RTP

Aplicações

- Paging system para as áreas comuns de ambientes corporativos, tais como:
- Chamada/Busca de pessoas
- Anúncios de promoções em comércio
- Anúncios de emergências

Visão geral

O Speaker Wall foi desenvolvido para integrar plataformas de paging e intercomunicações em geral.

Além de contar com um hardware robusto e confiável, o Speaker Wall é versátil e inovador, possui excelente qualidade de áudio e a possibilidade de integração com plataformas legadas.

Suporta até 3 contas SIP registradas simultaneamente e possibilita até 20 grupos para multicast RTP, conferindo grande variedade de opções para operação, através dos grupos de dispositivos ou de forma isolada no sistema.

O Speaker Wall disponibiliza uma Interface Web amigável e de fácil configuração, assegurando praticidade na manutenção e no monitoramento do desempenho do produto.

Especificações técnicas

Interface Web
- Configuração
- Status do sistema
- Módulo de diagnóstico
- Controle de acesso à interface por usuário

Protocolos e codecs suportados
- SIP V1 e V2 (RFC 2543 e 3261)
- DNS SRV (RFC 3263)
- STUN
- DTMF: in-band, RFC 2833 e SIP INFO
- Rede: estático, DHCP e PPPoE
- DNS, TFTP, FTP, NAT/DHCP, SIP QoS
- G.711u/A, G.729A, G.723.1, G.726, G.722 e iLBC

Garantias e certificações
- Garantia total (legal + garantia Khomp):
- 1 ano
  - Garantia legal: 90 dias
  - Garantia Khomp: 9 meses
- Indústria certificada ISO 9001

Segurança
- VLAN (802.1pq), LLDP, VPN, TLS e AES

Características físicas
- LEDs de indicação de estado
- Configuração externa de volume
- Interface LAN fast Ethernet 10/100 Mbps com conector RJ45
- Potência do alto falante: 13 W
- SPL (nível de pressão sonora à 1 m): 87 dB
- Fonte de alimentação 12 V / 1 A (vendida separadamente)
- Diâmetro total de 212 mm
- Diâmetro secundário de 174 mm
- Altura total de 160 mm
- Dimensões do produto: 212x155 mm
- Dimensões da caixa de transporte: 250x250x190 mm
- PoE (802.3af)
- Peso bruto: 1,41 Kg
- Peso líquido: 1,13 Kg
- Classe 0 (classe default)
  - Para até 15 W

Modelo de aplicação

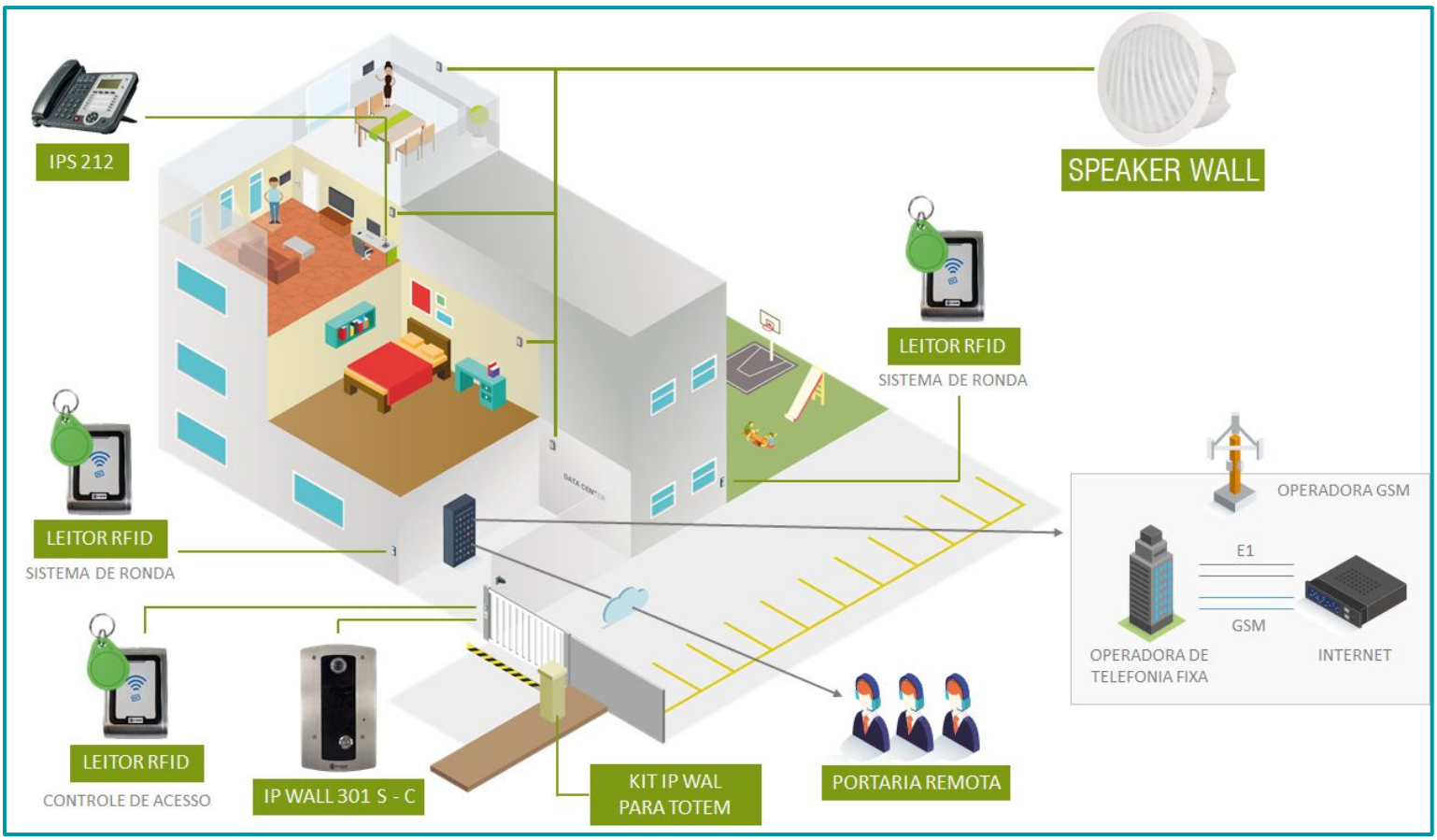

Imagens do produto

Legenda: *Visão lateralizada.*

Legenda: *Visão traseira.*

KHOMP
Rua Joe Collaço, 253 - Florianópolis, SC
+55 (48) 3722.2900
comercial@khomp.com